

Legende:			
	BETON	SW	SCHWELLENHÖHE
	KALKSTEIN	BR	STURZHÖHE
	KALKSANDSTEIN	OK	ÜBERKANT
	BETONFERTIGELEMENTE	UK	UNTERKANT
	MÖRTEL, GIPS	AK	AUSSERKANT
	HOLZ	FB	FERTIG BODEN
	HOLZ	RB	ROH BODEN
	DÄMMSTOFFE	RD	ROH DECKE
	NATURSTEIN	UKD	UNTERKANT DECKE
	NATURSTEIN	F	FERTIG
	NATURSTEIN	R	ROH
	SPERRSCHICHT		

TÜR- UND FENSTERHÖHEN GEMESSEN AB OK FERTIG HÖHEREM BODEN, SCHWELLE, bzw. FENSTERBANK BIS UK ROH STURZ.

K	KURBEL	TS	TÜRSCHLÜSSEL
M	MOTOR (ELEKTROANTRIEB)	ESB	BRANDSCHUTZTÜR MIT ZULASSUNG
I	LEERROHR FÜR ELEKTROANTRIEB	WLP	WASSERLOSCHPÖSTEN
DK	DREHKOPP-FLÜGEL	HFL	HANDELFÜHLÖSCHER
		RWA	RAUCH- UND WÄRMEEZUG
		RWA	NOTLEUCHE
KL	KLAPPLADEN	BA	BODENBELAUF
SL	SCHIEBELADEN	NO	NOTBELAUF
LAM	LAMELENSTÖREN	FS	FALLSTRANG
FAF	VERBINDERFASTEN	PU	PUTZSTREIFEN
SD	SONNENSTÖREN (MAPHISE)	KA	KANALISATIONANSCHLUSS
SB	SENKRECHTSCHÜTTUNG (STOFF)	DW	DACHWASSERLEITUNG
BFB	BETONFENSTERBANK	DL	DILATION
MF	METALLFENSTERBANK	LS	LICHTSCHAFT
DL	BETON/ZEMENTSCHWELLE		
KS	KÖHLSCHRANK	INBT	INSTALLATIONSSCHAFT
BO	BACKOFEN	SM	SANITÄRVERTEILUNG
KH	KÜCHENSCHRANK	BHW	BODENHEIZUNGSVERTEILUNG
MW	MIKROWELLE	ELV	ELEKTROVERTEILUNG
ST	STRAHER	KVL	KONTROLLIERTE RAUMLUFTUNG
GS	GESCHIRRSPÜLER		
WM	WASCHMASCHINE	PT	PANZERTÜRE
WTW	WÄRMEDÄMMSTREIFEN (TUMBLER)	PD	PANZERDECKEL
RL-W	RAUMLUFTWÄSCHTROCKNER	NA	NACHSTRICHT
RAD	RADIATOR	OV	FLUCHTRÜHRE
HTR	HANDTUCHRADIATOR	VA	VENTILATIONSAGGREGAT
		TC	TROCKENLEGETT

Planrevisionen:

Ind.	Datum:	Gez.:	Änderungen:
01	14.05.24	MN	Vorgaben Fachplaner (Wandstärken, Vorratschalen) eingebr.
02	17.05.24	MN	Standardküchen und Input 3. Fachpl.-Sitzung eingebracht.
03	08.06.24	MN	Oberflächen nachgeführt
04	06.07.24	MN	Diverse Anpassungen, Korrekturen
05	17.05.25	MN	Masskontrollen, Detailanpassungen
06	13.09.25	MN	Ergänzung PS81 gemäss Vorgabe Bauphysik
07	21.09.25	MN	Informationen Schallschuttmagler vermerkt.
08	15.11.25	MN	Alle Innentüren mit Sturzkrone roh: +2.15/Trennwände 8cm neu 7.5cm / Kosten Fenster kontrolliert.
09	07.12.25	MN	Alle Innentüren mit Sturzkrone roh: +2.15/Trennwände 8cm neu Nachkontrolle Masse



Lidostrasse 15
6314 Unterägeri
info@neissbuecher.ch www.neissbuecher.ch
T +41 44 462 26 10

Bauherrschaft:
Die Liegenschaft
Helvetic II GU, 6330
Cham

Bauvorhaben:
Regensbergstr. 260,
8050 Zürich

Plantitel:
1. Obergeschoss

Meereskote:
± 0.00 = 452.36 OK F. Bo. EG

Plandaten:
Gezeichnet: MN
Datum Erstellung: 31.01.24
Datum letzte Revision: 07.12.2025
Masstab: 1:50
Plangrösse: A1

Planungsphase: Ausführung
Planung/Abgabe/2024/Neiss Bucher Architekten GmbH/2024/17 Regensbergstrasse 260 260, 8050 Zürich - 06/10/2024/Regensbergstrasse 260 260
Projektnummer: 51.2.5
21-02

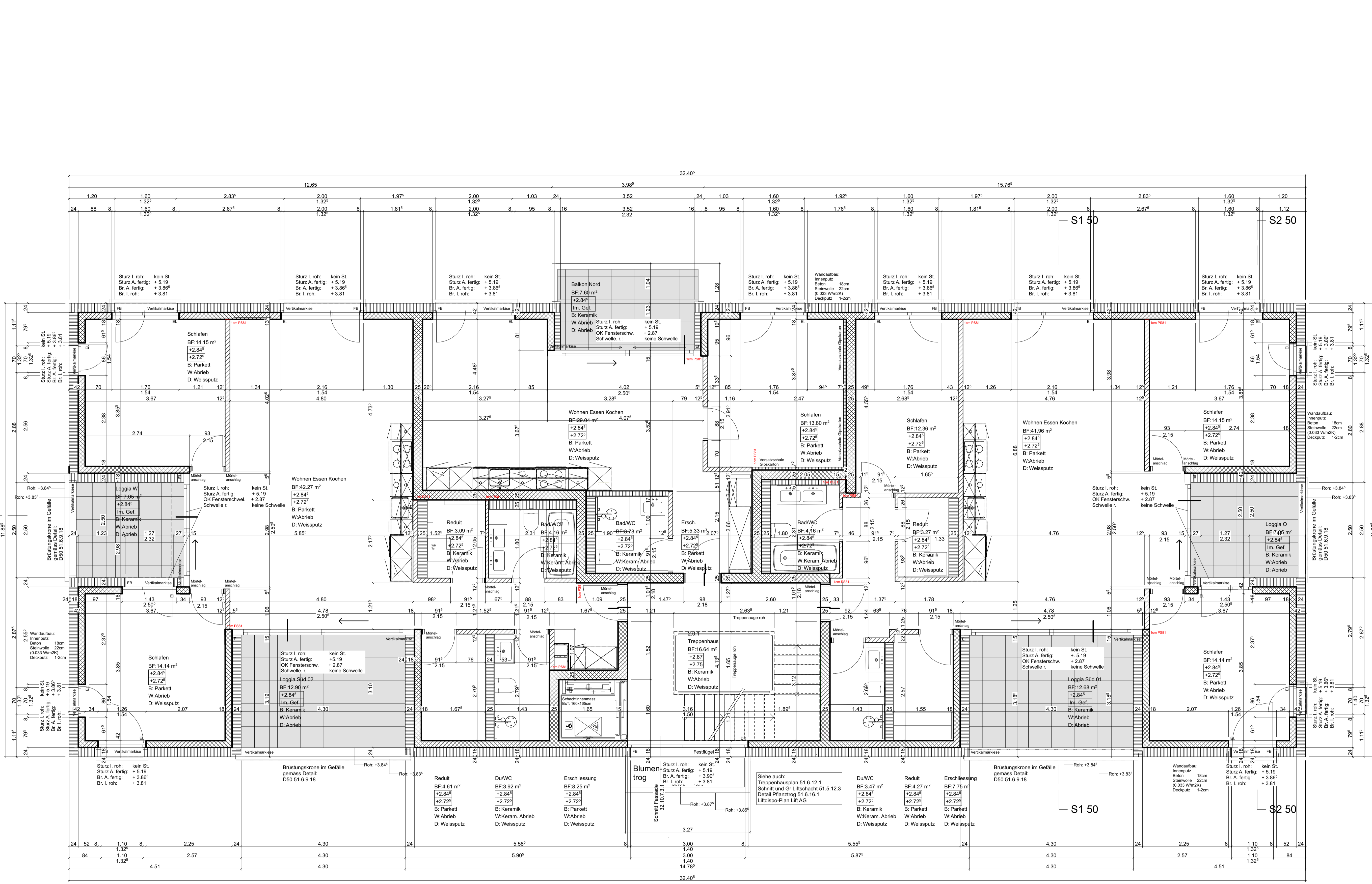

Schallschutz ab Boden EG:

Wandlager:
Wandlager gemauerte Wände gemäss
Vorschlag Bauphysik:

- PRO Nouvo 1073
- Klicher WL 3
- Lastro KL 5
- Lasto Acula 3

- > Ab EG alle gemauerten Wände mit Wandlager ausstatten!
- > Wandlager je Seite mind. 4cm breiter als BN-Mauerwerk
- > Wandlager bei Türleibungen 10cm in Mauerlicht hinein stehen lassen.

Anschlüsse BN-Mauerwerk an Beton:
-> An allen vertikalen BN-Anschlüssen an Beton sind Trennlager (PS81) einzulegen.