

OS1

OS2

OS3

OS4

OS5

OS6

OS7

OS8

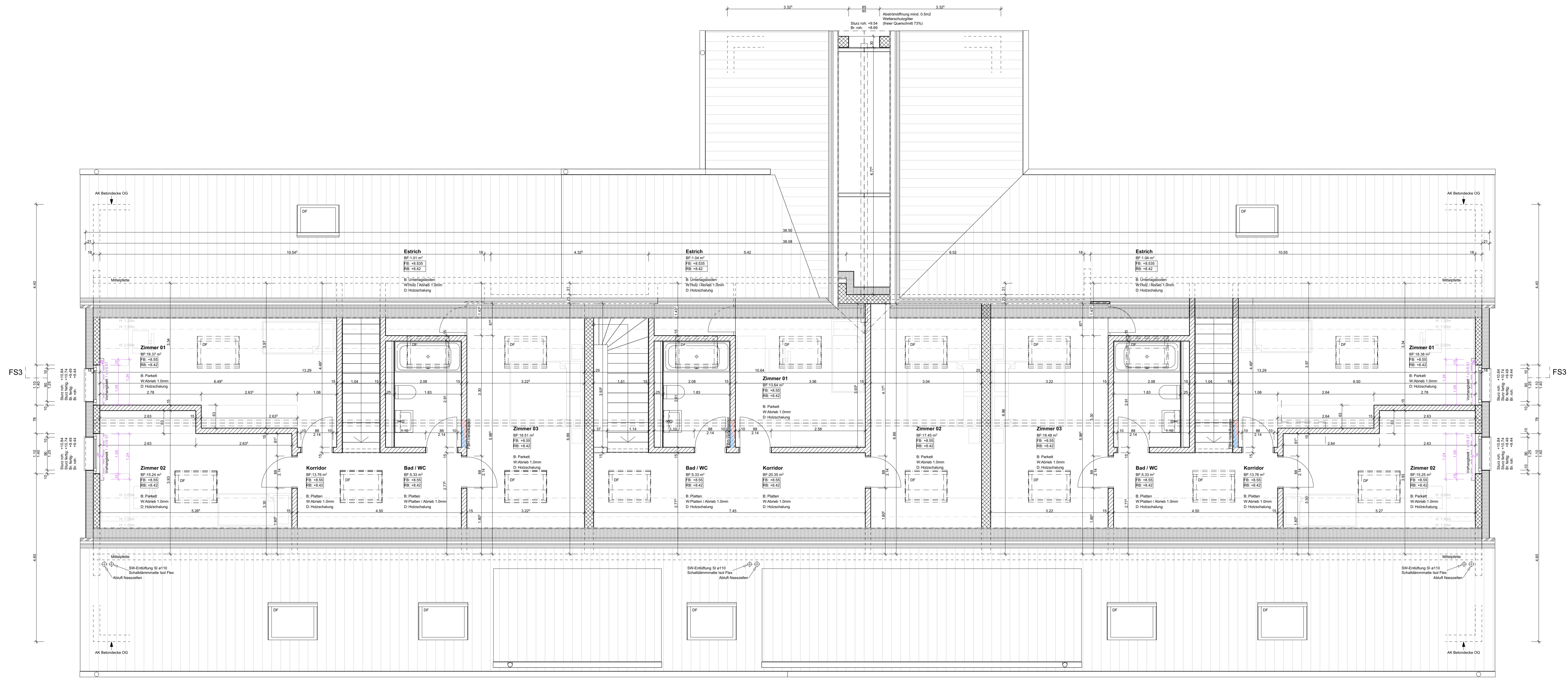
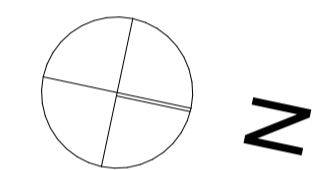

OS1

OS2

OS8

PLANREVISIONEN

INDEX	DATUM	NAMM	ÄNDERUNGEN	KONTROLLE	VISUM
1	2024-01-15	Revision	Plan und Msp. 2024 erstellt. Einbauelemente enthalten. 1. Vorkaufarbeiten pro Fenster, Wände in Wohnungen Abmaß 1.0mm	g	
2	2024-05-01	Revision	Messwerte gemäss Angabe Hersteller	g	
3	2024-05-07	Revision	Wsp. 202 WATU neu in DWWC 1.0G	g	
4	2024-06-10	Revision	Stauraum für neue Heizkörper ergänzt	g	
5	2024-07-01	Revision	Wsp. 201-204, neue Fensterprofile Zimmer 02, Schrankhöhe neu 83cm	g	
6	2024-08-26	Revision	Wsp. 202, Trapper neue Größe 1.10m L, neue Raummasse Zimmer 01 und Zimmer 02	g	
7	2024-08-26	Revision	Dachabdichtung	f	

PLANLEGENDE: ALLE MASSE SIND ROHMASSE UND VOM UNTERNEHMER AM BAU ZU KONTROLLIEREN

	BETON	SW	SCHWELLENHÖHE	FB	FERTIG BODEN
	BACKSTEIN	BR	BRÜSTUNGSHÖHE	RB	ROH BODEN
	KALKGANDSTEIN	ST	STURZHOHE	RD	ROH DECKE
	BETONFERTIGELEMENTE	OK	ÜBERKANT	UKD	UNTERKANT DECKE
	HOLZ	UK	UNTERKANT	F	FERTIG
	DÄMMSTOFFE	AK	AUSSERKANT	R	ROH

**BAUFORMEN:**  
Neubau MFH  
Hauptstrasse 45, 4655 Stüsslingen

**AUFTRAGGEBER:**  
Immobilien-Pool AG  
Spittelweg 1, 5034 Suhr

**PLANVERFASSER:**  
Zubler AG  
Hauptstrasse 16, 5502 Hunzenschwil

**PROJEKTNUMMER:**  
16139

**GEZEICHNET:**  
df

**DATUM:**  
2024-12-17

**REVIDENT:**  
2025-08-26

**REVISION:**  
6

**PLANKENNUMMER:**  
51.1.5

**PLANKENTITEL:**  
2. Dachgeschoss

**MASSSTAB:**  
1:50

**PLANKENGRÖSSE:**  
147/60