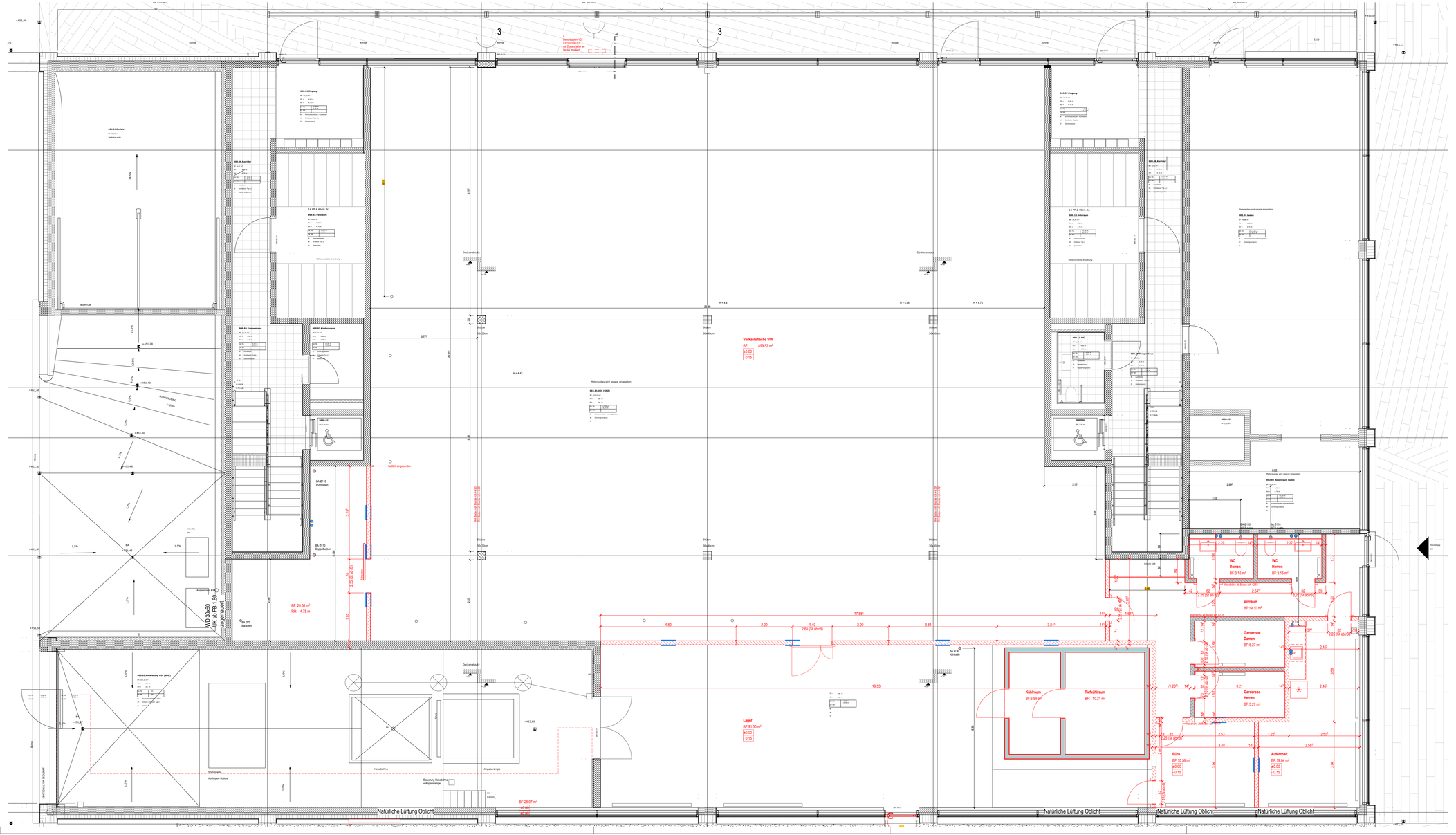

Bestehend
Abbruch
Neu

Holzkonstruktion
Beton
Backstein
Kalksandstein
Betonfertigelement
Mörtel, Gips
Holz
Dämmstoffe
Fermacell

Winkel

Sämtliche Masse sind Rohbaumasse und sind vom Unternehmer am Bau zu kontrollieren beziehungsweise aufzunehmen.
Allfällige Differenzen sind umgehend der Bauleitung mitzuteilen und mit dem Architekten abzustimmen.

MIGROS PARTNER VOI Obfelden

Ausführung - Erdgeschoss Maurer

Datum	Plan Nr.	Format	Massstab	Gezeichnet
28.08.2023	504e	1.26/840	1:50	sra

Stand 07.09.2023

wmpb
Architektur
Planung
Baumanagement

wmpb GmbH
Gurzelngasse 14
4500 Solothurn
t 032 622 22 11
www.wmpb.ch