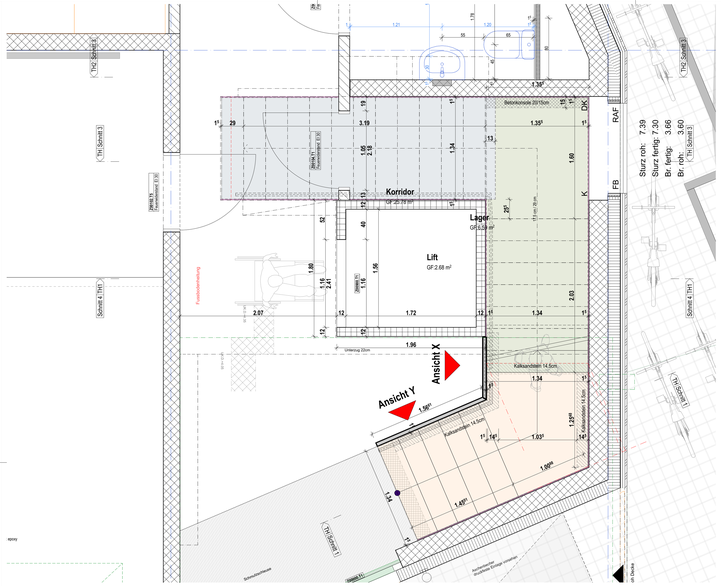

EG Treppe/Liftplan

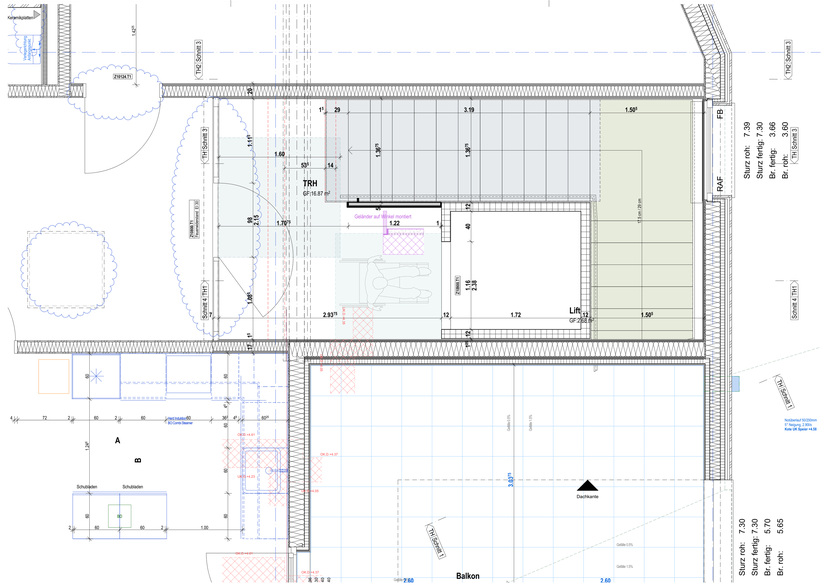

OG Treppe/Liftplan

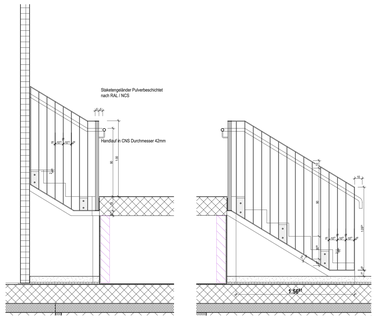

Ansicht Geländer X

Ansicht Geländer Y

ÄNDERUNGEN GEGENÜBER DER LETZTEN STAND:

Index			
Rev A	:	21.07.2025	Anpassungen: Treppenbuch gemäss Elementbauer
Rev C	:	24.08.2025	Anpassungen gemäss Lift|auer
Rev D	:	29.10.2025	Anpassungen: Gesetzeskonform / Kondensfluckelin Fa.Hürzeler
Rev E	:	16.12.2025	Anpassungen: Geländer / Sockelleiste
Rev F	:	-	-
Rev G	:	-	-
Rev H	:	-	-
Rev I	:	-	-
Rev K	:	-	-
Rev L	:	-	-
Rev M	:	-	-
Rev N	:	-	-
Rev O	:	-	-

CAD TITEL: BIMcloud: MC MNO SET - BIMcloud/Standort Spitalstrasse/102300 Rettungswache Bülach/102300 Rettungswache Bülach

WICHTIGE HINWEISE:

ALLE MASSE SIND ROHMASSE. DIE MÜSSEN VOM UNTERNEHMER AUF DER BAUSTELLE ÜBERPRÜFT WERDEN. ÄNDERUNGEN DURCH DIE UNTERNEHMER SIND VORHERIGE BEIM BAUTECHNIKER SCHRIFTLICH ZU BEWILLIGEN. AUSFÜHRUNGEN OFFENSICHTLICHER UNVOLLSTÄNDIGKEIT UND UNGENAUIGKEIT DER BAULEITUNG ZU MELDEN.

BEZEICHNUNGEN:

BR	Raumnummer			SCHNITTE 1:50 :	
ZIMMER	Raumbezeichnung				Schnittbezeichnung
BF m²	Bodenfläche				
[+ 2.52]	OK fertig Boden				Plannummer
[+ 2.70]	OK roher Boden	BR-4	Fensternummer		
B:	Brüstungshöhe				
W:	Wandbeleg	BR-1	Türnummer	DETAILSCHNITTE 1:20 :	Detailbezeichnung
D:	Deckenbeleg				Plannummer

MASSSTABSBEZUG:

Bei 1:100 — 1 — 2m

Bei 1:50 — 1 | 2 — 3m

Bei 1:20 — 1 — 2m

MATERIALIEN / ABKÜRZUNGEN:

	BETON	AK	Aussenkant	DW	Dachwasser
	BETON Ortsbetonwand	OK	Oberkant	MFB	Mittelflurwerkbank
	MAUERWERK/BK	UK	Unterkant	ES	Einstiegschacht (ab Kunststoffschacht)
	SICHTSTEIN BN	OK-R.BK	OK roher Bröstung	SS	Schlauchsammler
	CALIBO	OK-F.BR	OK fertig Bröstung	K	Kuttel
	WÄRMEDÄMMUNG	UK-R.ST	UK roher Sturz	F1	Fensterflügel ziehöffnend
	Unter. Kunststoffelement	UK-F.ST.	UK fertig Sturz	F2	Fensterflügel zweiöffnend
	HOLZWERKSTOFF	OK-F.BW	OK fertig Schwelle	FV	Fensterflügel verschraubt
		OK-R.SW	OK roher Schwelle	BA	Bodenablauf
		OK-R.B.	OK roher Boden	S	Duschtrennwand
		OK-F.B.	OK fertig Boden	SEC	Secomat
		UK-R.D.	UK roher Decke		Schwelle
		LS	Lichtschacht		Lichtkante
		RAF	Raffstandnischen		Planung, Lieferung, Montage Aufhängeset
		ST.ST.	Stoffstoren		

Spital Bülach Neubau Rettungswache

Pläne Nr. : 9010

Schaffhausenstrasse 132
8180 Bülach

Detailplan Treppe/Lift

1:20

PL NR. 102300-310
FORMAT 10/40cm
GEZEICHNET
ERSTELLT AM
DRUCKDATUM 16.12.2025

±0.00 = 433.50 m.ü.M

BAUHERR / GRUNDEIGENTÜMER: Spital Bülach AG, Spitalstrasse 24 , 8180 Bülach
Aufhängeset à 2 Stück - Aufhängeset in Twistor

TOTALUNTERNEHMER: BIRCHMEIER BAUMANAGEMENT AG, Gewerbestrasse 21, 3312 Zäziwil

ARCHITEKT: fsp Architekten AG - Dipl. Architekten ETH/FH/SIA, Rösenbühlstrasse 33 - 8857 Switzerbach, info@fsp-architekten.ch - www.fsp-architekten.ch - Tel. +41 58 427 87 87

BESTEHEND
ABBRUCH
NEU

Index/Datum/Kurz: /
CAD Pfad: BIMcloud: MC MNO SET - BIMcloud/Standort Spitalstrasse/102300 Rettungswache Bülach/102300 Rettungswache Bülach

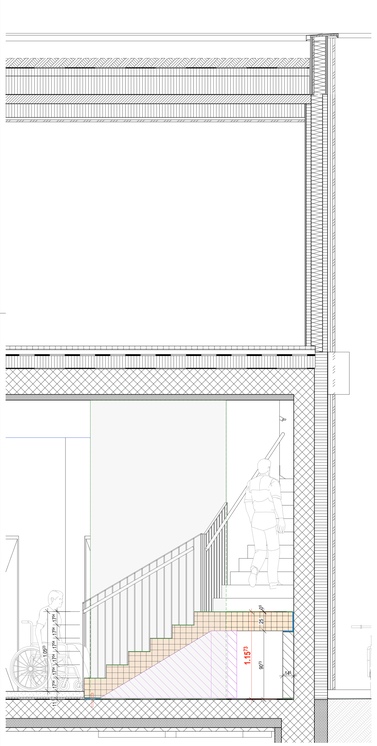

Treppe/Liftplan Schnitt 1

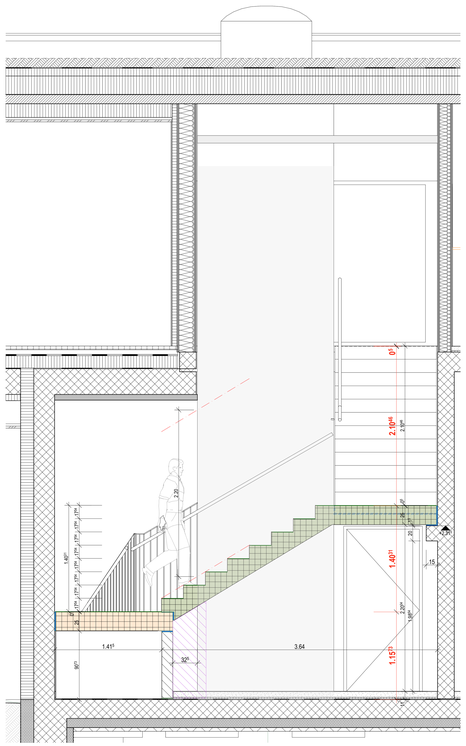

Treppe Liftplan Schnitt 2

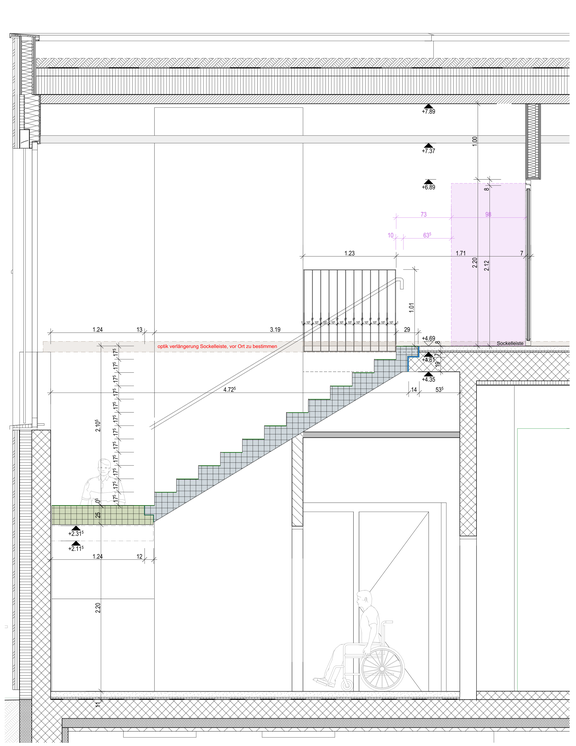

Treppe/Liftplan Schnitt 3

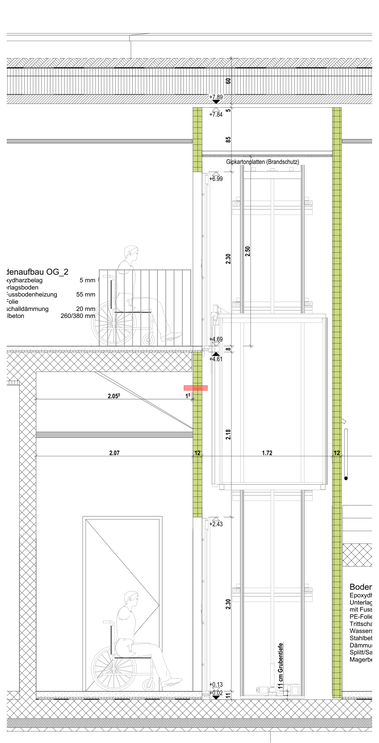

Treppe/Liftplan Schnitt 4

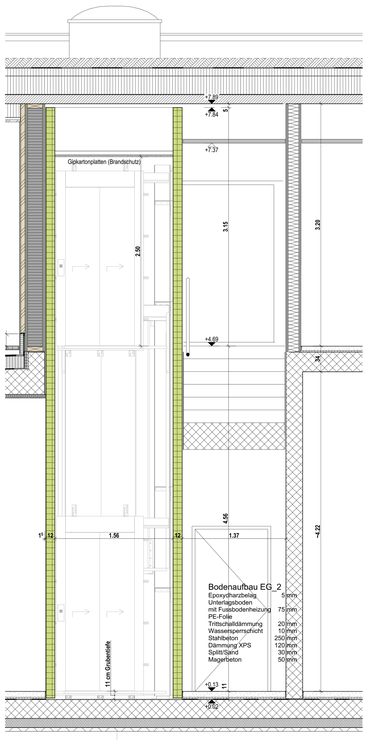

Treppe/Liftplan Schnitt 5