roffler planung + bauleitung GmbH

Werner Roffler Architekt HTL
Pfarrhausstrasse 7
8424 Embrach
Tel. 044 865 10 70
Fax. 044 865 14 63
info@roba.ch
www.roba.ch

Baukonsortium "Tannenstrasse", 8424 Embrach
Neubau 2 Mehrfamilienhäuser, Tannenstrasse 1+3, 8424 Embrach

Haus A : Erd-, Ober-, Attikageschoss, Quer-, Längsschnitt M50

Mitarbeiter:	Objekt-Nr.:	2023-185	Datum:	30.05.2025
B. Mächler Architekt HTL	Plan-Nr.:	102	Rev.:	30.07.2025 RWA's geändert 29.08.2025 Planstand für Ingenieure 23.10.2025 Schnittbaubewilligungen geändert 15.11.2025 Decke u. Treppe aus UG geändert 20.11.2025 Rind.schächte u. Fallleitungen überarbeitet
V. Inwichen Architekt HTL	Format:	1260/60cm		
	Gezeichnet:	V.I		

±0.00=427.20 (ok fertig Boden EG Haus A)

Schmutzwasser
Regenwasser
Wasserleit. UKDe
Wasserleit. Ele

Elektro
Heizung
Lüftung

Raumstempel:
Raumcode: 1/2345 (siehe Beschreibung)
OK-Bo | UK-Bo
Material Raumoberflächen

Beschreibung Raumcode:
1 = Etage: 0, 1, 2, 3, A, B (1 oder 2-stellig)
2 = Nutzungsart: 0, 1, 2, 3 (1-stellig) = UG, EG, OG, AG
3 = Brandabschnittsnummerierung (1-stellig, leer wenn keine Whg.)
4+5 = Raumnummerierung (2-stellig)

Mauerwerksperre:
Dachpappenstreifen in 1.Lagerfugen aller KS-Wände (Sperre gegen aufsteigende Feuchtigkeit)

Datum	Revision	Datum	Revision
17.12.25	Dachkranzelemente u. Schacht in Red. 0109 angepasst	-	
17.12.25	Flachdachablauf Treppenh. u. UV Whg. A02 verschoben	-	
22.12.25	Wohnungsnummern eingefügt	-	
07.01.26	Dicke Flachdachiso u. Höhe DK 4cm angehoben	-	
07.01.26	Schacht in Reduit A/0202 u. UV angepasst	-	
-		-	
-		-	

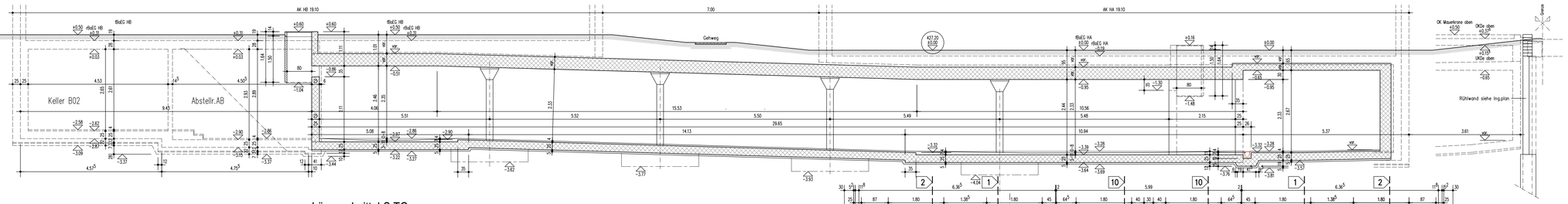

Längsschnitt LS TG

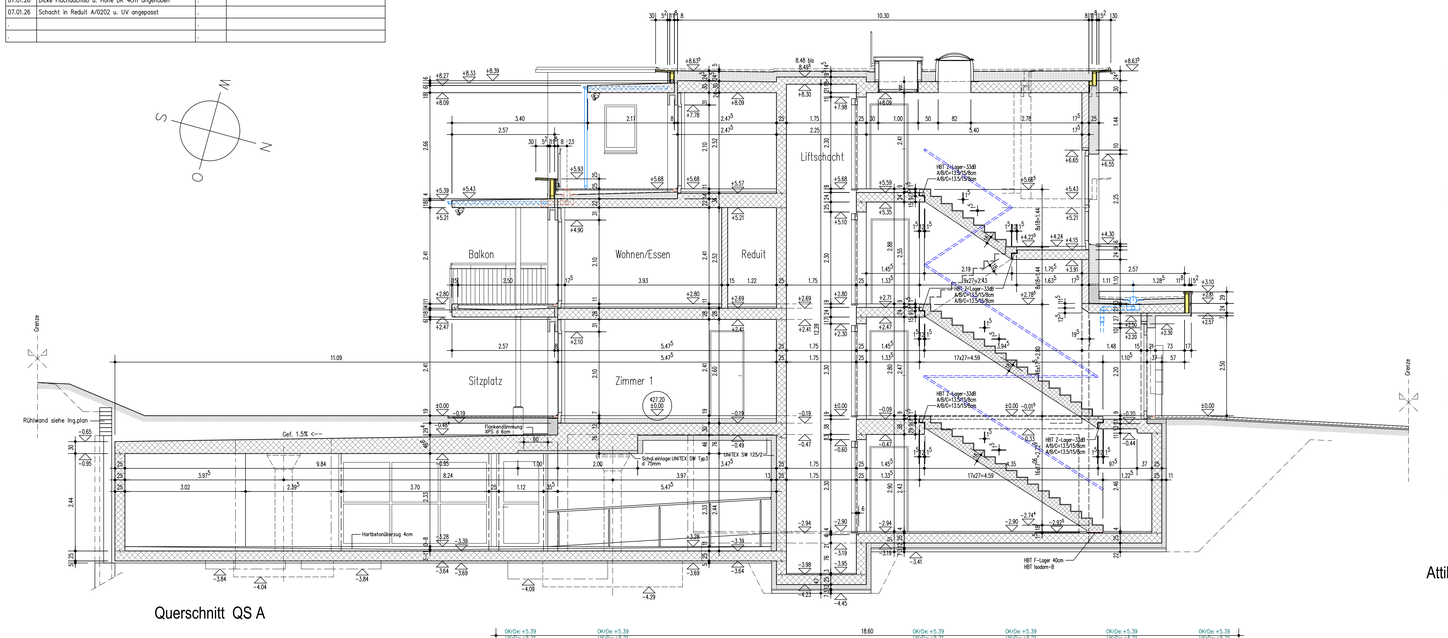

Querschnitt QS A

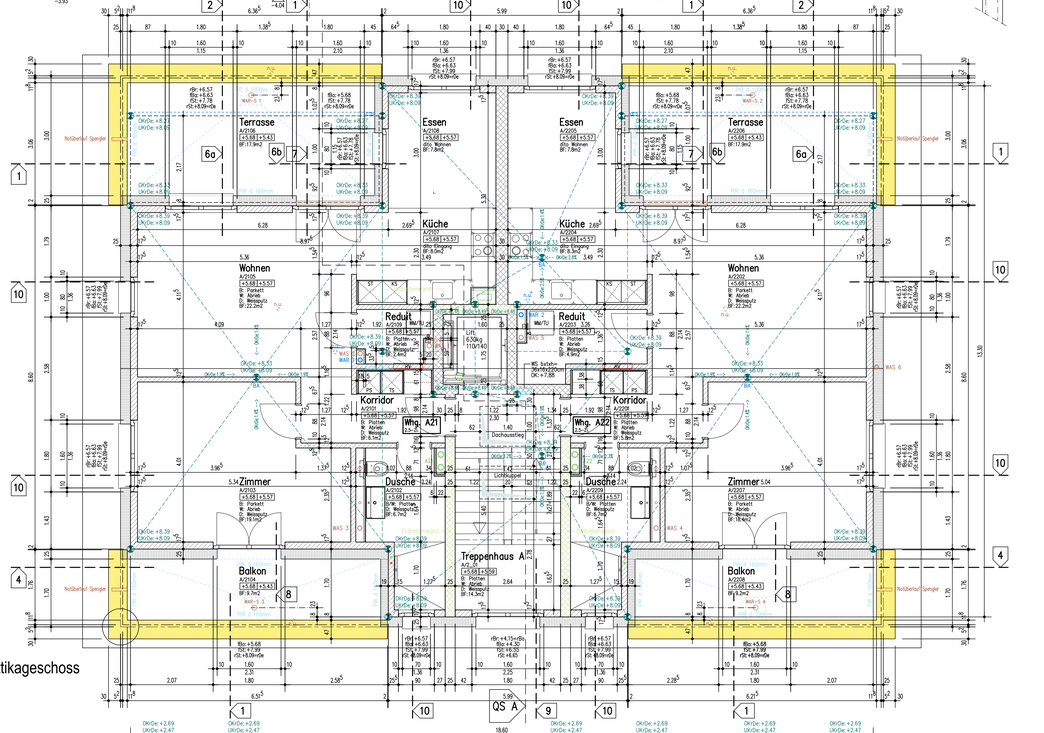

Attikageschoss

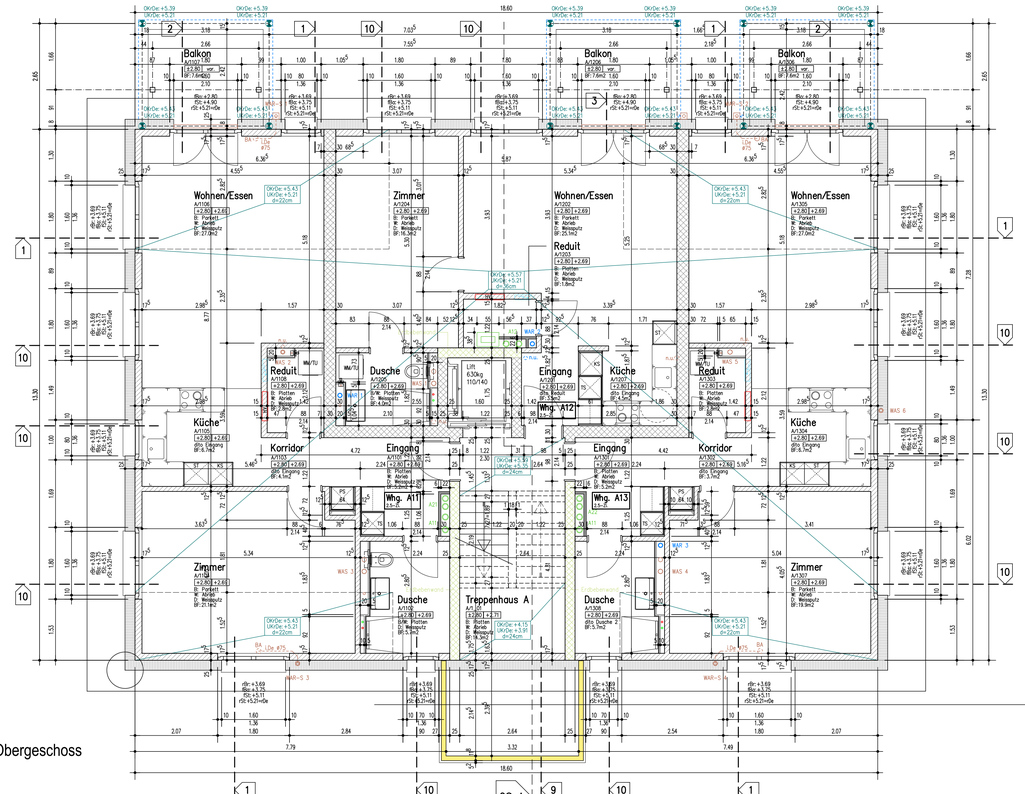

Obergeschoss

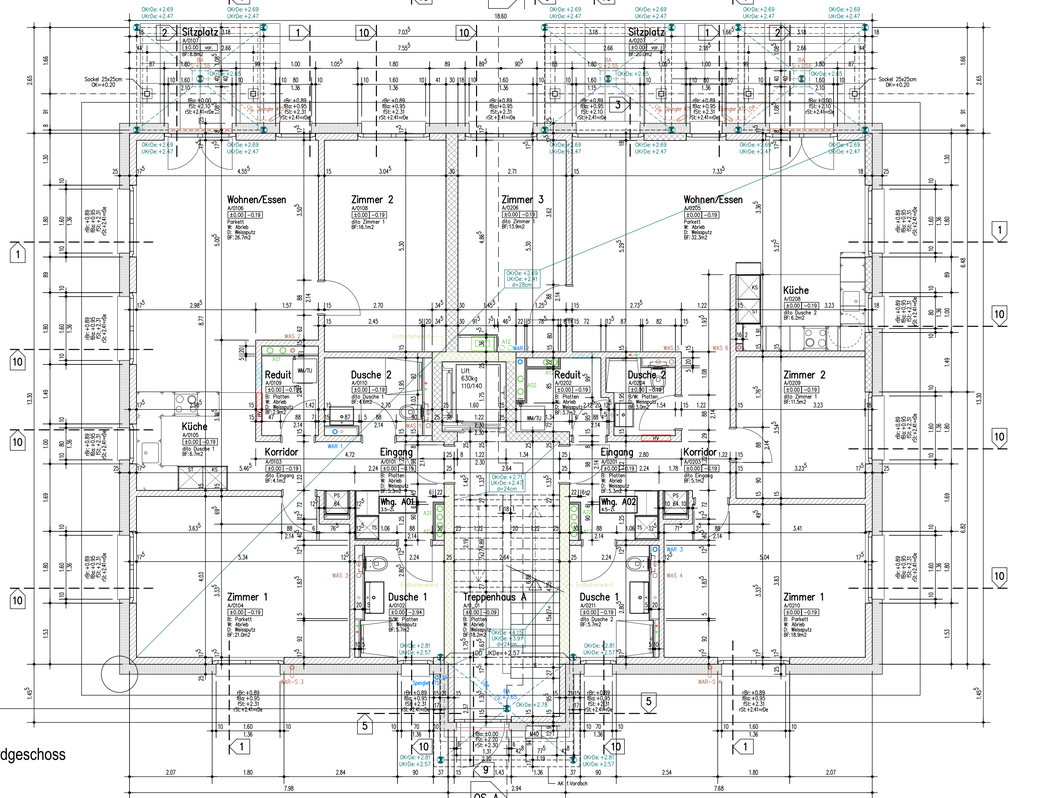

Erdgeschoss